



# Clinică Psihiatrie

## Descriere proiect

Studiu de fezabilitate – Clinică de psihiatrie

## Locație

Giroc, Timiș, Romania

## Client

Consiliul Județean Timiș

## Arhitectură

ATG Studio

## Colaboratori

TID Signature – structură

S.C. Cruzeiros – instalații

## Suprafață

2800 m<sup>2</sup>

Acest studiu a pornit de la intenția administrației de a muta sediul Clinicii de Psihiatrie Edouard Pamfil în incinta Pavilionului C din incinta Cazarmei 1406 din Giroc, lângă Timișoara.

Edouard Pamfil a fost medic psihiatru și autor român, creatorul psihiatriei antropologice din România și a secției de psihiatrie din cadrul Universității de Medicină și Farmacie din Timișoara.

Conceptul volumetric se bazează pe păstrarea spațiilor verzi exterioare, consolidarea și extinderea clădirilor existente astfel încât ansamblul rezultat să genereze spații exterioare cu caractere diferite și utilizarea clădirii existente ca punct de articulare a celor două volume noi.



CITY  
CENTER

BEGA RIVER

● CLINICA DE PSIHIATRIE  
EDUARD PAMFIL

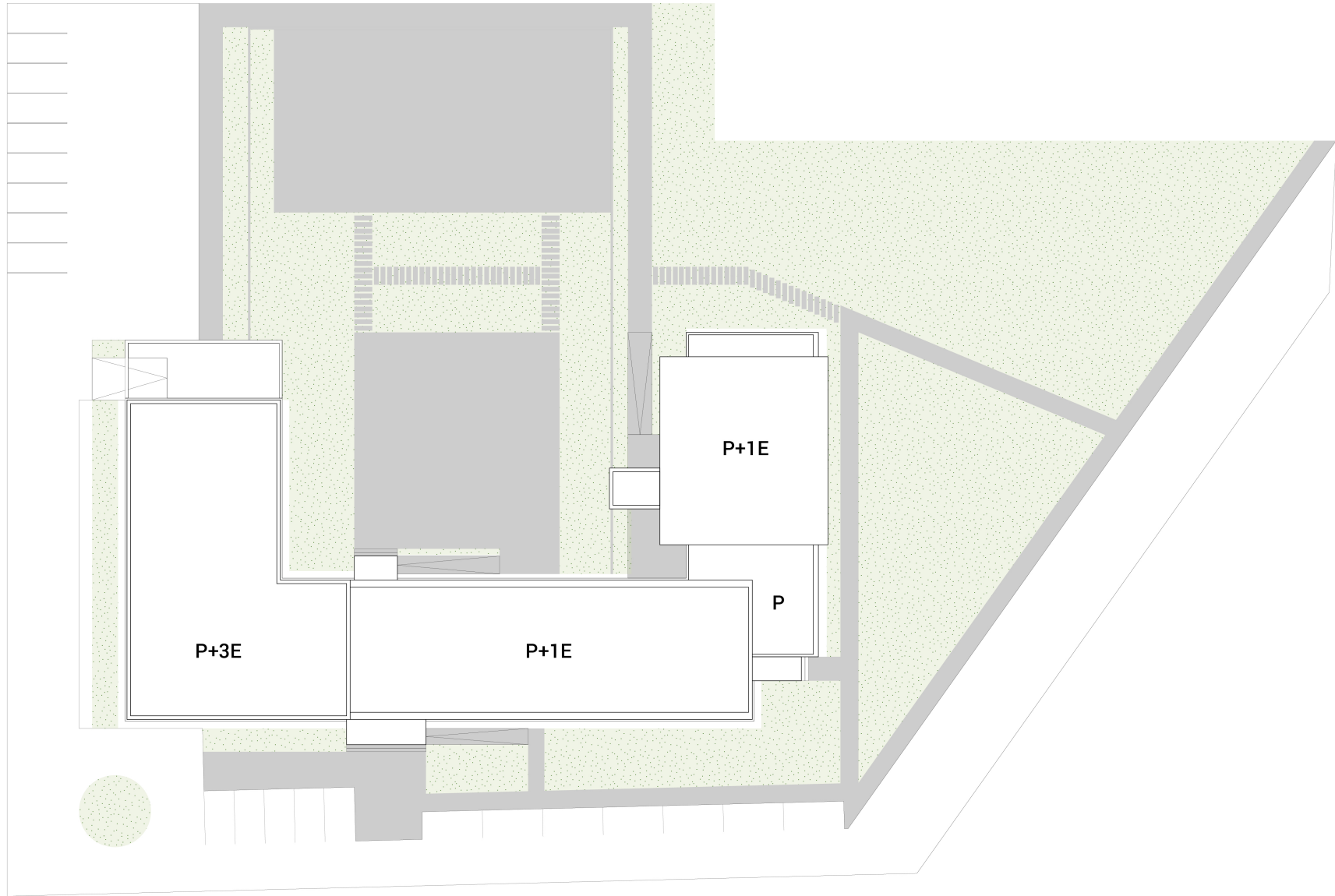

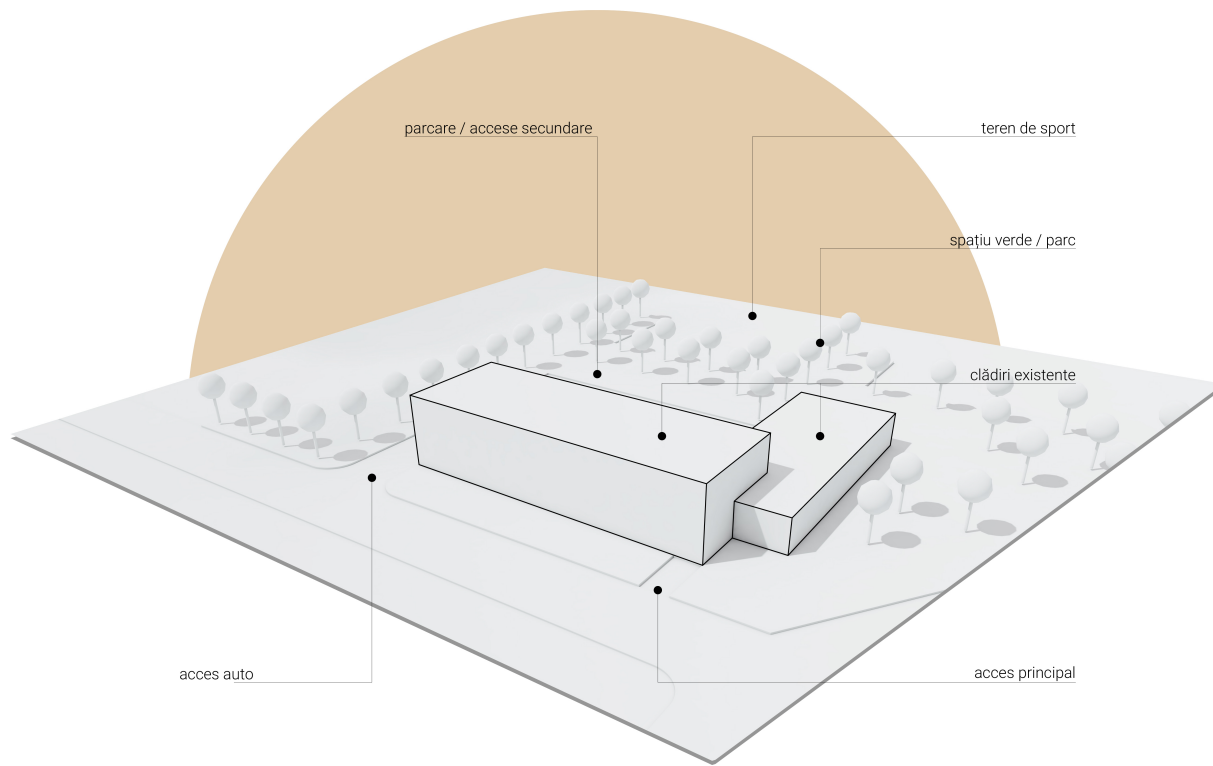

parcare / accese secundare

teren de sport

spațiu verde / parc

clădiri existente

acces auto

acces principal

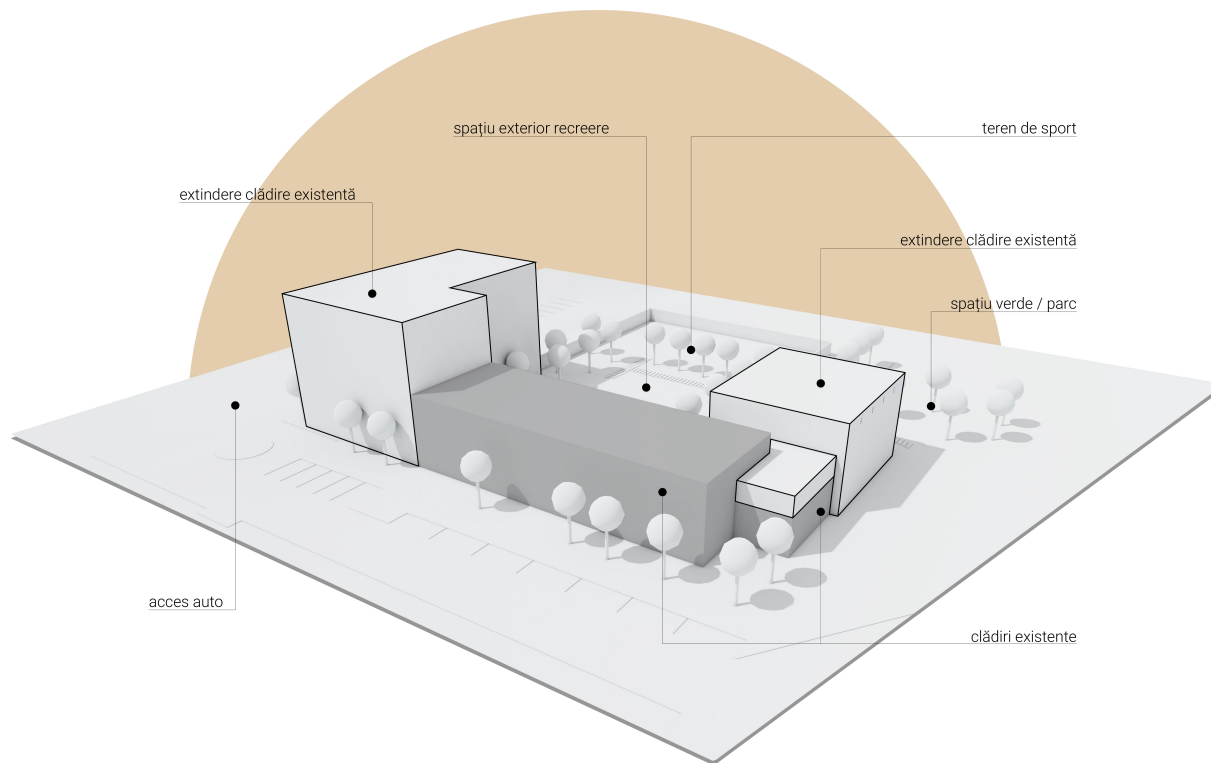

spațiu exterior recreere

teren de sport

extindere clădire existentă

extindere clădire existentă

spațiu verde / parc

acces auto

clădiri existente

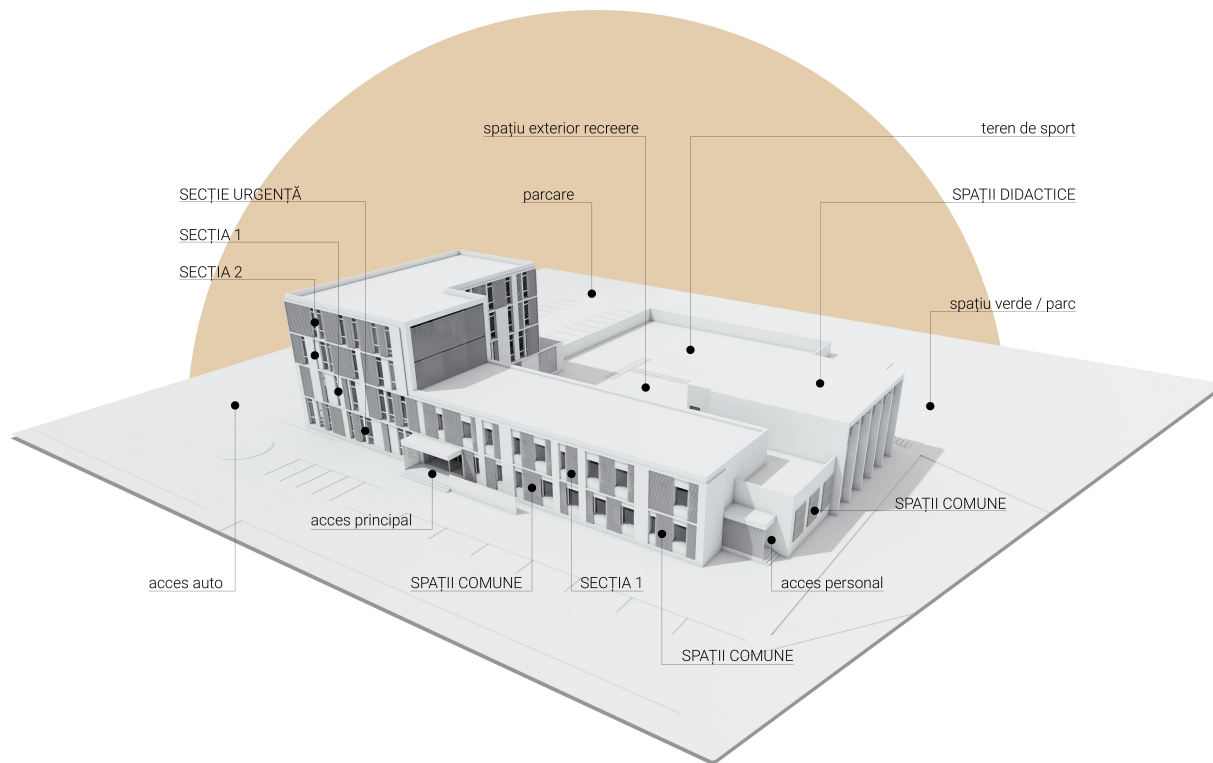

SECTIE URGENTĂ

SECTIA 1

SECTIA 2

spațiu exterior recreere

parcare

teren de sport

SPAȚII DIDACTICE

spațiu verde / parc

acces auto

acces principal

SPAȚII COMUNE

SECTIA 1

acces personal

SPAȚII COMUNE

SPAȚII COMUNE



